



ประกาศสำนักจัดการทรัพยากรป่าไม้ที่ ๕ (สระบุรี)  
เรื่อง แจ้งผู้ครอบครองแสดงสิทธิโต้แย้งในพื้นที่ที่ตรวจยึดดำเนินคดี

เมื่อวันที่ ๗ กุมภาพันธ์ ๒๕๖๖ คณะเจ้าหน้าที่ได้ร่วมกันตรวจสอบบริเวณภายในโครงการ มวกเหล็กฮิลไซด์ บ้านหนองสองห้อง หมู่ที่ ๕ ตำบลหนองย่างเสือ อำเภอมวกเหล็ก จังหวัดสระบุรี ตรวจพบมีการ ล้อมรั้วควาบอยสีขาว ภายในมีการสร้างบ้านไม้ ๒ ชั้น สีนํ้าตาล จำนวน ๑ หลัง ภายในรั้วรอบบ้านมีการปลูก แก้วมังกรเป็นจำนวนมาก คณะเจ้าหน้าที่ใช้เครื่องมือตรวจวัดค่าพิกัดด้วยระบบสัญญาณดาวเทียม (GPS) ตรวจพบว่า อยู่ในเขตป่าสงวนแห่งชาติป่าท่าฤทธิ์ ป่าลำทองกลาง และป่าลำพญากลาง พื้นที่ถูกบุกรุก จำนวน ๑๐-๓-๔๘ ไร่ ขณะตรวจสอบไม่พบบุคคลหนึ่งบุคคลใด และอุปกรณ์เครื่องมือกระทำผิดอยู่ในบริเวณที่เกิดเหตุ คณะเจ้าหน้าที่พิจารณาแล้วเห็นว่าการกระทำดังกล่าวเป็นการกระทำผิดตามพระราชบัญญัติป่าไม้ พุทธศักราช ๒๕๔๔ มาตรา ๕๔ มาตรา ๗๒ ตริี กระทำความผิดตามพระราชบัญญัติป่าสงวนแห่งชาติ พ.ศ. ๒๕๐๗ มาตรา ๑๔ และมาตรา ๓๑ โดยมีนายสมเกียรติ โอภาส เจ้าพนักงานป่าไม้ชำนาญงาน หัวหน้าหน่วยป้องกันรักษาป่าที่ สบ.๒ (ลำพญากลาง) เป็นผู้นำเรื่องราวร้องทุกข์กล่าวโทษต่อพนักงานสอบสวนสถานีตำรวจภูธรมวกเหล็ก ตามรายงานประจำวัน เกี่ยวกับคดี ข้อที่ ๒ เวลา ๑๖.๑๗ น. ลงวันที่ ๗ กุมภาพันธ์ ๒๕๖๖ จุดบริเวณที่เกิดเหตุปรากฏตามแผนที่แนบท้าย ประกาศนี้ จำนวน ๑ แผ่น

สำนักจัดการทรัพยากรป่าไม้ที่ ๕ (สระบุรี) พิจารณาแล้ว เพื่อให้เป็นไปตามพระราชบัญญัติวิธี ปฏิบัติราชการทางปกครอง พ.ศ. ๒๕๓๙ มาตรา ๒๙ และมาตรา ๓๐ จึงขอประกาศให้ผู้ครอบครองพื้นที่ดังกล่าว ได้โต้แย้งและแสดงเอกสารหรือพยานหลักฐานของตน ต่อพนักงานเจ้าหน้าที่ผู้ควบคุมและรักษาป่าสงวนแห่งชาติ ป่าท่าฤทธิ์ ป่าลำทองกลาง และป่าลำพญากลาง โดยแสดงพยานหลักฐาน ณ หน่วยป้องกันรักษาป่าที่ สบ.๒ (ลำพญากลาง) บ้านซับน้อยเหนือ หมู่ที่ ๑ ตำบลลำพญากลาง อำเภอมวกเหล็ก จังหวัดสระบุรี ภายในระยะเวลา ๑๕ วัน นับแต่วันที่ ปิดประกาศ เพื่อจะได้พิจารณาดำเนินการตามกฎหมายต่อไป

ประกาศ ณ วันที่ ๕ กุมภาพันธ์ พ.ศ. ๒๕๖๗

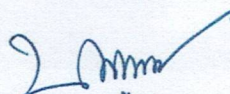
  
(นางนิตสาร จิววิจิตร)

ผู้อำนวยการสำนักจัดการทรัพยากรป่าไม้ที่ ๕ (สระบุรี)

แผนที่ประกอบบันทึกการตรวจสอบ ฉบับ ลงวันที่ 7 กุมภาพันธ์ 2566 เวลา 13.00 น.  
ณ บริเวณบ้านหนองสองห้อง หมู่ที่ 5 ตำบลหนองข่างเสือ อำเภอมวกเหล็ก จังหวัดสระบุรี  
อยู่ในเขตป่าสงวนแห่งชาติป่าท่าฤทธิร์ ป่าลำทองกลางและป่าลำพญากลาง

ระบบพิกัด WGS 1984 Zone 47 N

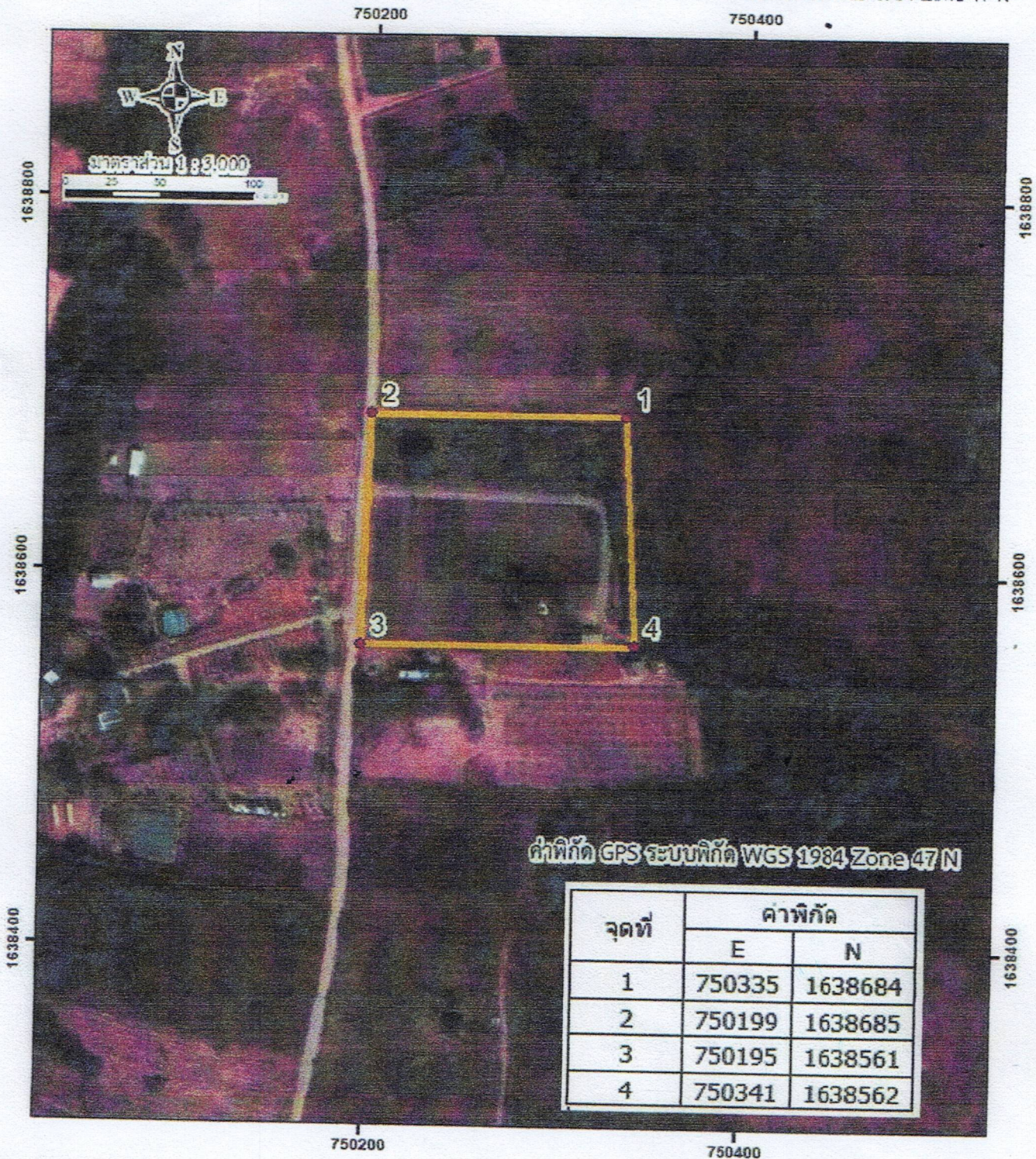

คำอธิบายสัญลักษณ์

 บริเวณพื้นที่ตรวจสอบ เนื้อที่ 10 - 3 - 48 ไร่